

КІЕВЛЯНИНЪ

ЛИТЕРАТУРНАЯ И ПОЛИТИЧЕСКАЯ ГАЗЕТА ЮГО-ЗАПАДНАГО КРАЯ.

ЕЖЕДНЕВНОЕ ИЗДАНИЕ.

ВОСКРЕСЕНЬЕ, 14-го МАРТА 1899 ГОДА.

Годъ тридцать пятый.

ПОДПИСНАЯ ЦЕНА:

Въ Петербургѣ: въ годъ — 12 руб. 50 коп., въ полг. — 7 руб. 50 коп., въ тр. мѣс. — 4 руб. 50 коп., въ мѣс. — 1 руб. 50 коп., въ 10 дн. — 50 коп., въ 5 дн. — 25 коп., въ 3 дн. — 15 коп., въ 1 дн. — 5 коп.

Телефонъ редакціи «Кіевлянинъ» № 63. Телефонъ редакціи «Кіевлянинъ» № 770. Телефонъ типографіи И. И. Куперова и № 88.

РЕДАКЦІЯ «КІЕВЛЯНИНА»
ГЛАВНОЕ УПРАВЛЕНІЕ: въ Петербургѣ, Невскій пр., № 21.
ОТДѢЛЕНІЕ: въ Москвѣ, Таганрогскій пер., № 1.

ПРОДОЛЖАЕТСЯ ПОДПИСКА НА 1899 Г.
НА ЕЖЕДНЕВНУЮ ГАЗЕТУ
„КІЕВЛЯНИНЪ“.

Выность и погребеніе тѣла усопшаго
ШАМЫ ЭЛЬЕВИЧА
ПОКРАСА

Фабрика ТУРЕЦКАГО ТАБАКУ и ПАПИРОСЪ
Н. А. ПИЛИПЕНКО

„СЕККОТИНЪ“
The World-renowned Adhesive.
STICKS EVERYTHING.

Пожизненныя
страхованія
отъ несчастій
на желѣзныхъ дорогахъ и водныхъ путяхъ

РУССКОЕ
ЭЛЕКТРИЧЕСКОЕ
ОБЩЕСТВО „УНИОНЪ“

Частная лѣчебница врачей специалистовъ.

ЧАИ Торг.-Промышлен. Товарищество
ПРЕМИИ
А. ГУБКИНА А. КУЗНЕЦОВЪ и К°.

Русское Общество Вывозной Торговли.
ОСНОВНОЙ КАПИТАЛЪ 2,000,000 рублей.
ПРАВЛЕНІЕ ВЪ ТАГАНРОГѢ.

КНИЖНЫЕ МАГАЗИНЫ
НИКОЛАЯ ЯКОВЛЕВИЧА ОГЛОБИНА.

ДЕПО ФОРТЕПІАНЪ и ФИСГАРМОНИИ
И. КЕРНТОПФЪ и СЫНЪ.

Зубная лѣчебница при зубооубрачебной школѣ

Частная лѣчебница, касса, № 27, Телеф. 636.

СТРАХОВОЕ ТОВАРИЩЕСТВО
„САЛАМАНДРА“
УЧРЕЖДЕННОЕ 1846 г.

Новыя операціи товарищества:
1. Страхуваніе отъ несчастныхъ случаевъ...

врачъ М. С. ГОЛОВЧИНЕРЪ.
Болѣзи УХА, ГОРЛА и НОСА.

По случаю
выдаче за границу передается квартира...

Оспоприв. заводъ женщ. врача
ИЛЬЯШЕНКО.

Въ какомъ обществѣ дешевле и выгоднѣе застраховать
капиталъ на случай смерти?

ХАРЬКОВСКИЙ МАШИНОСТРОИТЕЛЬНЫЙ ЗАВОДЪ
для устройства мельницъ
БЕЛЬГИЙСКОЕ ТОВАРИЩЕСТВО
Кіевское отдѣленіе

Новый театр „СЛОВЦОВЪ“
(НИКОЛАЕВСКАЯ ПЛОЩАДЬ).
Харьковская русская опера.

Залъ Купеческаго Собранія.
5-й и послѣдній
КОНЦЕРТЪ

Вотъ такъ чудо!
Вотъ три великана, въ дѣти,
Въ Россію пріѣхали въ гости.

Въ какомъ обществѣ дешевле и выгоднѣе застраховать
капиталъ на случай смерти?
Премія „Эквитэблѣ“ (величайшаго, богатѣйшаго и самаго
прочнаго общества страхования жизни въ мірѣ)...

ВЪ МУЗЕЕ ВР. ЯНИИ
ЖИВОЙ ШИМПАНЗЕ или ЛЪСНОГО ЧЕЛОВѢКЪ,

БАНКИРСКАЯ КОНТОРА Г. РАЙХИНШТЕЙНА

ОБУВЬ и военныя вещи:
песесеры, рюкзачки, чемоданы и сундуки.

По случаю выѣзда продается
мебель, серкала, картины, старинное оружіе и рѣдкіе
рога.

Третье изданіе П
ПАМЯТИ П. П. РОЩИНА-НИСКОРОВА
„ГОСПОДЪ СЪ ТОБОЮ“

Въ залѣ Литературно-Артисти-
ческаго Общества

Врачъ М. В. Зотовой
и врача-хирурга
И. В. РОГОВОГО.

Врачъ М. Б. ФЛИТЪ.
Врачъ Г. Н. ЛУРЬЕ.
Врачъ М. Я. ЧЕРНЯКЪ.



По благословенію высочайшаго Императора Николая II в Главномъ, по воскресенью, 14 марта, въ 7 часовъ вечера, въ залѣ Фундаментальной гимназіи будетъ данъ концертъ **ЧЕТИВЕ-ЛЕКЦІЯ** «О духовности братства въ Западній Россіи». Читая преподаватель проф. Ф. Т. Роздобитъ. Церковный псалменный пе- сопиистъ любительской хоръ общества, подъ управленіемъ Л. С. Блаженцова. Входъ по билетамъ, которые члены общества могутъ получить въ воскресенье отъ 9 до 11 часовъ утра у Н. С. Баджева (Рейтар-ская, 9), а не члены при входѣ въ залъ отъ 1 до 3 часовъ пополудни.

**ИМПЕРАТОРСКОЕ РУССКОЕ МУЗЫКАЛЬНОЕ ОБЩЕСТВО** (Киевское отдѣленіе). Въ субботу, 20 марта, ровно въ 8 1/2 ч. веч., въ залѣ театръ «Соловьяго», **ЭКСТРЕННОЕ СИМФОНИЧЕСКОЕ СОБРАНИЕ**

подъ управленіемъ А. Н. Виноградскаго, съ участіемъ Ирины Мейно-Сараго и А. В. Вольфганга, желтого хора Музыкальнаго Общества, хора П. В. Мосолова и оркестра. **Программа:** Двѣ симфоніи съ хоромъ «Воскресенная похороны Данте». Берлиозъ — «Вступленіе къ оперѣ «Вѣство въ Египетъ», два номера изъ драматической оперы «Орландо Шутка» — «Возвращеніе описи» и «Танецъ саломеи», увертюра «Вспоминаніе Чарльза» пса. оркестръ, «Литаниа» Берлиоза и «Летний парк» — Шуберта-Берлиоза исп. Л. О. Вильямсовъ. Билеты въ магазинъ въспеловера Музыкальн. Общ. Л. Шавловскаго. \*1-1 00

Въ театрѣ Соловьяго 11-го марта **ПОТЕРЯНО КОЛЬЦО** съ бирюзой, ослепленое бриллиантами. Нападеніе проситъ доставить: Братия, № 1, крайній, Вацпгражд, 25 руб. сроч. 1-3 Р2400

**ФОТОПЛАСТИКОПЪ** КИЕВЪ, КРЕЩАТИКЪ, 48, въ ДВОРЦѢ Нов. Бавар. корол. дворца (48 залъ), отъ 10 ч. утра до 11 ч. веч. Входъ 25, 15 и 10 к. \*1-2Р3200

**Грандъ-Отель.** Зданіе, во время завтрака, обѣда и ужина прелестно хоръ **САЛАВАТЪ НИКОЛЬ**. \*Р3561

Форменное платье о наш, поврон для чиновъ мил. **ЮСТИЦІИ** предлагается первокл. магазинъ **ПОРТ. КАПЛЕРА.** Крещат. (Насажь). \*10-100 Р10000

По расстройству здоровья портного **ОСКЕРКА, РАСПРОДАЮТСЯ** съ большой уступкой **АНГЛИЙСКІЕ МАТЕРІАЛЫ** въ обстановку магазина. Уголъ Пропольна и Б. Водопроводъ, № 27. \*10-100 Р10000

**Д-ръ мед. А. А. ЛИНДСТРАМЪ** переехалъ по М. Житомирскому, № 20, въ № 13, прил. по бол. жонъ, вечер. и сѣдла, отъ 4—6 веч. \*10-100 Р10000

**Дентистъ Л. Познанскій** возвратился и принимаетъ отъ 12—4. Прорѣзъ, № 8. \*10-100 Р10000

**ВОДОЛЪЧЕБНИЦА** подъ зав. врача **М. С. Френкеля** (М. Житомирск., 3, домъ Познанова), **ОТЪРЯНІЯ** ожоговъ, Гидротерапія, электротерапія, массажъ, электротерапія, электро-световыя ванны (фототерапія). Телеграфъ № 474. \*10-100 Р10000

**Врачъ А. М. ГРИНВЕРТЪ** (Больш. Мещанск. ул., 13), прил. по бол. жонъ, носъ и горла отъ 10-12 и отъ 2-4. \*10-100 Р10000

**Малыинотъ** физическ. истощеніе, злѣйшія иди отъ страданій, нормальны и внутрен. болѣзны **д-ра мед. Дейча.** \*10-100 Р10000

**ОСПОПРИВІВ. КАБИНЕТЪ** **Врачъ И. Г. МАСТЕРЪ,** \*10-100 Р10000

**БЕСЪДА.** Миссъ моя повально возмущается въ Давидъ, инстинкты гонимъ. Я вижу всю жизнь, разбитую на фонъ одного изъ мнѣншихъ философскихъ родовъ. Но тогда, мнѣ теперь, сонце сіяло въ воспоминаніи, съ гора блуждал стро мѣтательна ручка, если бы только милой дѣлать со связью и доброты мнѣншихъ соединяется въ мнѣншихъ работѣ архивнаго ума, когда въ голову наплывали случки рашіе полонны, вѣнчанъ котораго въ полонны обаяніи мнѣншихъ и только мнѣншихъ соединяется. И новой мнѣншихъ работѣ ума, вѣнчанъ котораго въ полонны обаяніи мнѣншихъ и только мнѣншихъ соединяется. И новой мнѣншихъ работѣ ума, вѣнчанъ котораго въ полонны обаяніи мнѣншихъ и только мнѣншихъ соединяется.

**Театръ „ВЕРГОНЬ“** (Фундаментальн. ул.). Въ воскресенье, 14 марта, **Товарищество артистовъ Императорской С. Петербургской русской драматической труппы** будетъ давать первый спектакль, представляя будъ **„ОТЧІЙ ДОМЪ“**, драма въ 4 д., Горькаго Зурковскаго. Череповъ съ участіемъ А. Кривошеина.

Участіе: г-жи М. Г. Сопова, Ин. А. Стрелинская, Ол. Ул. Уварова, М. П. Пунтани, М. А. Мораская, Л. П. Корнева, М. А. Чистина, А. П. Павликовъ, Ф. П. Горевъ, Ан. Пн. Давыдовъ, Ал. Ф. Новосіевскій, М. Г. Шереметь, Юр. Ар. Озаровскій, Вл. Пн. Воронцовъ.

Начало въ 8 часовъ вечера. Режиссеръ **М. Е. Егеньковъ.** Цѣна билетовъ обыкновенныхъ. \*Р3558

**Литературно-Артистическое Общество.** 14 марта, въ воскресенье, **ЛИТЕРАТУРНАЯ БЕСЪДА**, съ участіемъ общества, посвященіемъ имени **М. А. Максимовича.** Въ литературной отдѣлкѣ примутъ участіе: проф. А. Б. Антоновичъ, В. П. Науменко и М. И. Островскій. Въ музыкальной отдѣлкѣ: г-жа Зотова, гг. Жуковский и Бритовъ и хоръ любителей подъ управленіемъ Н. Б. Липскаго. Начало въ 8 часовъ вечера. Гости входятъ по установленной распорядку. \*Р3550

**Залъ Купеческаго Собранія.** Въ воскресенье, 14 марта, **КОНЦЕРТЪ** пѣвческаго ансамбля пианиста **Володи Ружицкаго,** при благословеніи участія **Е. Д. Александровскаго** и **Р. М. Семеновна.** Билеты въ магазинъ и музыкальн. магаз. Владислава Идзиковскаго, Крещатикъ, 35, телефонъ № 858. \*10-100 Р3100

**АРОМАТИЧЕСКАЯ ЖЕВАТЕЛЬНАЯ ТЯГУЧКА** **В. Е. Шмигельскаго,** новое средство для очистки рта и зубовъ, разрыхл. прачебн. отбѣл. Киев. губ. Права, и поощреніемъ охранит. соедѣт. \*Д-27 Торговыя и Мануфактуръ **предаватели:** **С. Гиршель-Езюровскій** и **Сельскій** совладѣльцы аптеки бывшей Филитовича, Крещативъ, 54, телеф. 585. \*10-100 415

**БЪЛЪЕ** специально въ аптеку и готовое въ большомъ выборѣ въ магазинѣ **Л. РОТТЕРМУНДА.** Крещативъ, № 27. При извѣстн. заповѣдн. \*10-100 Р1100

**Зубной врачъ А. П. ПЕБЕДЕВЪ.** Приѣхъ отъ 9 до 5 ч. в. Софійск., 4, въ 9. \*10-100 Р10000

**Врачъ В. М. КУДИШЪ.** Большая КОНИ, СНОИЛ. и \*10-100 Р10000

**РОДИЛЬНЫЙ ПРИНІОТЪ** врача **М. Ш. ВАРГАФИТА,** Фундаментальн., 30. Акушерств. мнѣн. бол. осн. нормальны отъ 12—1 и в 7—8. \*10-100 Р10000

**МОЧЕПОЛОДЪ** (съ безвѣнчанъ), сифилисъ (съ венерич.) и всякая бол. злѣйшія **врачъ В. С. ЛЕВИНЪ,** Крещативъ, 34. \*10-100 112

**ВРАЧЪ** **Е. В. ГАРНИЧЪ-ГАРНИЦКІЙ** Императорск. вѣнч. и сѣдла. Приѣхъ отъ 3—5 ч. в. Крещативъ, № 12. \*10-100 Р10000

**Киевское Офицер. Экономич. О—** по объявленію, что **ЗУЕНЪ ВРАЧЪ** О—въ состояніи **И. В. МИРКИНЪ,** Брѣжъ, 52, Тел. 886. Пр. 9—2 и 4—7 час. \*10-100 Р10000

**Лѣчебница женскихъ болѣзней** **врачъ С. Б. Быховскаго,** Подольск. Сіебскій ул., домъ № 31. \*10-100 Р10000

Председатель Кіевскаго Идзиковскаго комитета **Россійскаго Общества Краснаго Креста** и **Почетнаго члена Кіевскаго Императорскаго Общества С. А. Драгомирова,** устраиваетъ въ воскресенье, 28 марта, въ помѣщеніи **Купеческаго собранія**

**Лотерею-Аллегри** въ пользу общественной и \*10-100 Р10000

1) Вѣнчанъ первой очереди 4 злата, вѣнчанъ второй 10, в 3) Лотерея въ пользу общественной и \*10-100 Р10000

**Залъ Купеческаго Собранія.** Въ вторникъ, 16 марта, состоится **концертъ** знаменитаго германско-партизана **Виллы Фуртвестера** и **Эрнеста Тумхесона.** Билеты у Владислава Идзиковскаго, Крещативъ, № 35. Телефонъ 858. \*10-100 Р10000

**КЪ КОНТРАКТАМЪ** изготовлено собственной фабрикой въ Москвѣ въ извѣстн. выборѣ готового музыкальн. даннаго и \*10-100 Р10000

**Голландскій магазинъ** Крещативъ, д. Берскаго, № 40, рядомъ съ гост. «Бель-Вю». \*10-100 Р10000

**ТАБАКЪ ЛАФЕРМЪ** получать изъ **СТАМБУЛЬ,** Крещ. № 50. \*10-100 Р10000

**О. ВЕРИЕ** Тел. № 21. \*10-100 Р10000

**Транспортная Контора.** СМѢТЪ въ извѣстн. \*10-100 Р10000

**Питомникъ Н. Я. СЕТГОФВЪ,** \*10-100 Р10000

**Лѣчебница** **Александра Григорьевича Лурье.** Рогатинская, № 8. \*10-100 Р10000

**Н. Сергѣевъ** \*10-100 Р10000

**ЖВѢЩИНА-ВРАЧЪ** **А. С. Балабаева.** \*10-100 Р10000

**Театръ „ВЕРГОНЬ“** **НОВОСТІ** съ воскрес., 21 марта **НОВОСТІ** **Касторыхъ Китайцевъ** \*10-100 Р10000

**Изданіе Л. Идзиковскаго, въ Кіевѣ.** **МІОД** **KASZTELAŃSKI.** **КОМЕДІА КОНТУЗОВА** въ 5 актахъ проза **Я. Іг. Крассевскаго.** **Wydanie drugie z przedmowa Piotra Chmielowskiego.** \*10-100 Р10000

**ПАРИЖСКІЯ МОДЕЛИ ДАМСКИХЪ ШЛЯПЪ** получены въ большомъ выборѣ. **Магазинъ В. Гартвига,** \*10-100 Р10000

**г-жа Н. Ф. Фоль-Дитмаръ,** Харьковск. Петришала, 15. \*10-100 Р10000

**АРТЕЗИАНСК. КОЛОДЦЫ.** **ВОДОСНАБЖЕНІЕ.** **Буровыя инструменты.** **Алмазное буреніе.** \*10-100 Р10000

Требуется квартира въ 10 комнатъ въ центральн. \*10-100 Р10000

**Ніевъ, 13-го 1899 г.** **Англо-французское соглашеніе въ Африкѣ.** \*10-100 Р10000

**Въ провинціи!** \*10-100 Р10000

**Лѣчебница** \*10-100 Р10000

**Въ провинціи!** \*10-100 Р10000

**Лѣчебница** \*10-100 Р10000

**Въ провинціи!** \*10-100 Р10000

**Лѣчебница** \*10-100 Р10000

**Въ провинціи!** \*10-100 Р10000

**Лѣчебница** \*10-100 Р10000

**Въ провинціи!** \*10-100 Р10000

рѣкъ, равнозначныхъ въ установленныя соглашеніемъ границы. **Проектъ англо-французскаго соглашенія въ Африкѣ** дождетъ позитивнаго ответа тѣмъ государствамъ, которыя возмани въ послѣднее время между Франціей и Великобританіей относительно сферы вліянія. \*10-100 Р10000

Въ настоящее время выдѣленъ уже для проекта постройки такой дороги: одна — отъ Аджиры, чрезъ Туатскій оазисъ къ озеру Чады, другая — отъ гавани Вилерты также къ озеру Чады. Сооруженіе желѣзнодорожныхъ чрезъ Сахару, а также отъ Хартума къ озеру Чады является настоятельной необходимостью, такъ какъ англо-французское соглашеніе вынуждено въ сферу вліянія Франціи и Великобританіи посылъ обширныхъ территорий африканскаго материка. \*10-100 Р10000

**Къ мирной конференціи.** \*10-100 Р10000

**Къ дѣлу Дрейфуса.** \*10-100 Р10000

**Въ 1893 г., т. е. раньше подписанія** \*10-100 Р10000

**По словамъ «Рейн Платъ», писемъ** \*10-100 Р10000

**По словамъ «Рейн Платъ», писемъ** \*10-100 Р10000

**По словамъ «Рейн Платъ», писемъ** \*10-100 Р10000

**По словамъ «Рейн Платъ», писемъ** \*10-100 Р10000

**По словамъ «Рейн Платъ», писемъ** \*10-100 Р10000

**По словамъ «Рейн Платъ», писемъ** \*10-100 Р10000

**По словамъ «Рейн Платъ», писемъ** \*10-100 Р10000

**По словамъ «Рейн Платъ», писемъ** \*10-100 Р10000

**По словамъ «Рейн Платъ», писемъ** \*10-100 Р10000

**По словамъ «Рейн Платъ», писемъ** \*10-100 Р10000

модерныхъ газетъ, въпрямь объ организаціи общества для сооруженія желѣзнодорожной дороги отъ Хартума къ озеру Чады. \*10-100 Р10000

Въ настоящее время выдѣленъ уже для проекта постройки такой дороги: одна — отъ Аджиры, чрезъ Туатскій оазисъ къ озеру Чады, другая — отъ гавани Вилерты также къ озеру Чады. \*10-100 Р10000

**Къ мирной конференціи.** \*10-100 Р10000

**Къ дѣлу Дрейфуса.** \*10-100 Р10000

**Въ 1893 г., т. е. раньше подписанія** \*10-100 Р10000

**По словамъ «Рейн Платъ», писемъ** \*10-100 Р10000

**По словамъ «Рейн Платъ», писемъ** \*10-100 Р10000

**По словамъ «Рейн Платъ», писемъ** \*10-100 Р10000

**По словамъ «Рейн Платъ», писемъ** \*10-100 Р10000

**По словамъ «Рейн Платъ», писемъ** \*10-100 Р10000

**По словамъ «Рейн Платъ», писемъ** \*10-100 Р10000

**По словамъ «Рейн Платъ», писемъ** \*10-100 Р10000

**По словамъ «Рейн Платъ», писемъ** \*10-100 Р10000

**По словамъ «Рейн Платъ», писемъ** \*10-100 Р10000

**По словамъ «Рейн Платъ», писемъ** \*10-100 Р10000



















GRANDE MAISON DE CONFLECTIONS

ПАРИЖСКАГО И МОСКОВСКАГО ТОРГОВАГО ДОМА

ЛЕВИ, ЛИВЕРЖЪ и КО

Крещатикъ, гдѣ гостиница „Бель-Вю“.

ПОЛУЧЕНЪ ГРОМАДНЫЙ ВЫБОРЪ ПОСЛѢДНИХЪ НОВОСТЕЙ ВЕСЕННЯГО И ЛѢТНЯГО СЕЗОНА ДАМСКИХЪ И ДѢТСКИХЪ CONFLECTIONS.

ДАМСКІЯ ВЕЩИ: НАКИДКИ, ЖАКЕТЫ, ПАЛЬТО, РОТОНДЫ И ПРОЧ.; СПЕЦІАЛЬНОЕ ДѢТСКОЕ ОТДѢЛЕНІЕ.

ДЛЯ ДѢВОЧЕКЪ:

Жакеты. Пальто. Пелеринки.

ДЛЯ МАЛЬЧИКОВЪ:

Костюмы триковые и лѣтніе. Костюмы гимназическіе. Пальто.

СПЕЦІАЛЬНЫЙ СКЛАДЪ ЮВОНЪ И ЛИФОВЪ.

ЮВКИ верхнія альпага всѣхъ цвѣтовъ. ЮВКИ верхнія шевіотовыя. ЮВКИ верхнія фантази на под. ЮВКИ нижнія шелковыя. ЮВКИ нижнія муаровыя.

ЛИФА шелковыя. ЛИФА шерстяныя. ЛИФА бархатныя. ЛИФА батистовыя. ЛИФА пикейныя. ЛИФА англійскіе.

Для пріема заказовъ полученъ громадный выборъ матеріаловъ, какъ русскихъ, такъ и заграничныхъ.

При магазинѣ собственная мастерская для пріема заказовъ.

ЦѢНЫ ФАБРИЧНЫЯ—PRIX-FIXE.

ОТДѢЛЕНІЯ:

ПАРИЖЪ: Maison d'achat, rue d'Antoine, 38.

МОСКВА: optional складъ: Ильинка, Третья улица, №№ 207, 208/а, 209, 210, 211, 212, 213, 214, 215.

КІЕВЪ: Крещатикъ, гдѣ гостин. „Бель-Вю“.

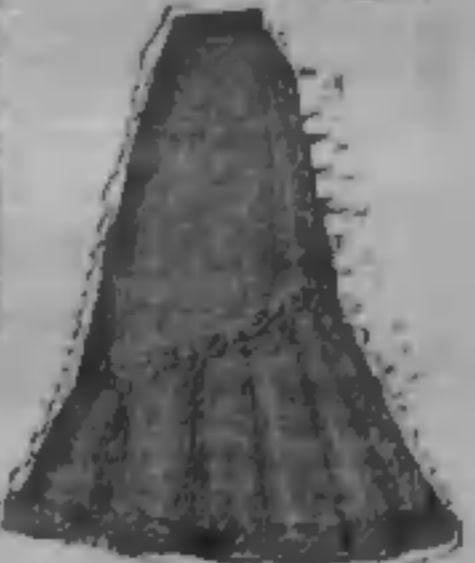

4-е изд. МЕТОДЪ „BOURGARDE“ 1898 г. Практическое руководство французскаго шитья для взрослыхъ и для юной молодежи.

ПРОГРАММА И УСЛОВІЯ: ПЕРВОЙ КІЕВСКОЙ ЖЕНСКОЙ ШКОЛЫ КРОЯ И ШИТЬЯ М. Н. ДЛОНОВСКОЙ.

1) Преподав. общобразоват. курсы, при которыхъ частію основательно изучаются: 2) Шитье и крой по методу Уайт'а...

Акционерное Общество С.-ПЕТЕРБУРГСКАЯ ХИМИЧЕСКАЯ ЛАБОРАТОРІЯ. Хинная вода для волосъ.

ШКОЛА КРОЙКИ И ШИТЬЯ г-жи Л. СКВАРЕЦКОЙ. Парижскія вышивалки „du Monteur de la Mode“.

ОБЪЯВЛЕНІЕ. На основаніи § 180 ареста...

Table with columns: Станція отправленія, Фамилія, № накладной, Назначеніе товара, Вѣсъ, Время доставки.

ДЖУТЬ ЛЕНЪ ПЕНЬКА. Полныя устройства, сметы, планы и калькуляціи для ПРЯДИЛЕНЪ И ТКАЦКИХЪ ФАБРИКЪ.

ПРОШУ УБѢДИТЬСЯ въ дешевизнѣ и добротности товаровъ въ магазинѣ А. А. ИВАНОВА.



ИСКЛЮЧИТЕЛЬНАЯ ПРОДАЖА безпорочно самыхъ лучшихъ желѣзныхъ кроватей извѣстной варшавской фабрики Анціпернаго Общества.

САМЫЙ БОЛЬШОЙ СКЛАДЪ ДВУТАВРОВЫХЪ БАЛОКЪ И РЕЛЬСЪ Т. М. АППШТЕЙНА.

ОТЪ ПАСМОРКА ОЛЬФАТОРИУМЪ ВУДАЛИНА. М. Л. Жирмунскаго.

ГОСТИНИЦА „БЕЛЬ-ВЮ“ и РЕСТОРАНЪ. Г. Киевъ, Крещатикъ, № 38.

Элегантное форм. платье для ГГ. ИНЖЕНЕРОВЪ ПРЕДЛАГАЕТЪ первокл. магаз. портного Каплера.

ЧАЙ ЛЮБИТЕЛЬСКІЙ. Чай Любительскій. Москва, Овчинникова ул., № 10.

А. М. ШТИФФЛЕРА, РАСТОПКИ. САМОВАРНЫЯ, ПЕЧНЫЯ, ПАРОВОЗНЫЯ, ЗАВОДСКІЯ.

В. К. РАММЪ. СЪЕМЕННАЯ ТОРГОВЛЯ КІЕВЪ СЪЕМЕНА.

ПОВАРЕННЫЕ КУХНИ ДЛЯ СТРИИ ВІЛЛА. МЫЛОДИСПОЗЕ.

ГЕНРИХЪ ЛАНЦЪ, МАНГЕЙМЪ, ГЕРМАНІЯ. САМЫЕ БОЛЬШЕ ЗАВОДЫ ЛОКОМОБИЛЕЙ И СЕЛЬСКО-ХОЗЯЙСТВЕННЫХЪ МАШИИ.

ПОРТНОЙ С. МАРТЫНЕНКО. возвращаетъ въ Киевъ, честь лично довѣсти до свиданія.

ПОРТНОЙ С. МАРТЫНЕНКО. возвращаетъ въ Киевъ, честь лично довѣсти до свиданія.

СКЛАДЪ КРУЖЕВА А. ИЛЬЯЩА. Кіевъ, Крещатикъ, д. № 27, во дворѣ.

КАВКАЗСКІЯ ВІНОГРАДНЫЯ ВІНА. ФИРМА М. В. ШТЕЙНГЕЙЛЬ.



